

+ X-5349800  
 Y-4603900

Poświadczam, że niniejszy dokument został opracowany w wyniku prac geodezyjnych i kartograficznych, których rezultaty zawiera operat techniczny pozytywnie zweryfikowany. Jednocześnie informuję, że jestem świadomy odpowiedzialności karnej za złożenie fałszywego oświadczenia.	
Identyfikator zgłoszenia prac geodezyjnych:	GEO.6640.7859.2023
Organ służby geodezyjnej który otrzymał zgłoszenie:	Starosta Nowosądecki
Wykonawca prac geodezyjnych:	GEOSTAN Przemysław Stanek ul. Polna 5, 33-300 Nowy Sącz Nip: 734-284-48-80, Regon: 120058251
Nr oraz data sporządzenie dokumentu zawierającego wynik pozytywnej weryfikacji	GEO.6640.7859.2023_103980 22-08-2023 r.
Imię, nazwisko i numer uprawnień wykonawcy prac geodezyjnych:	mgr inż. Przemysław Stanek, numer uprawnień zawodowych: 20204

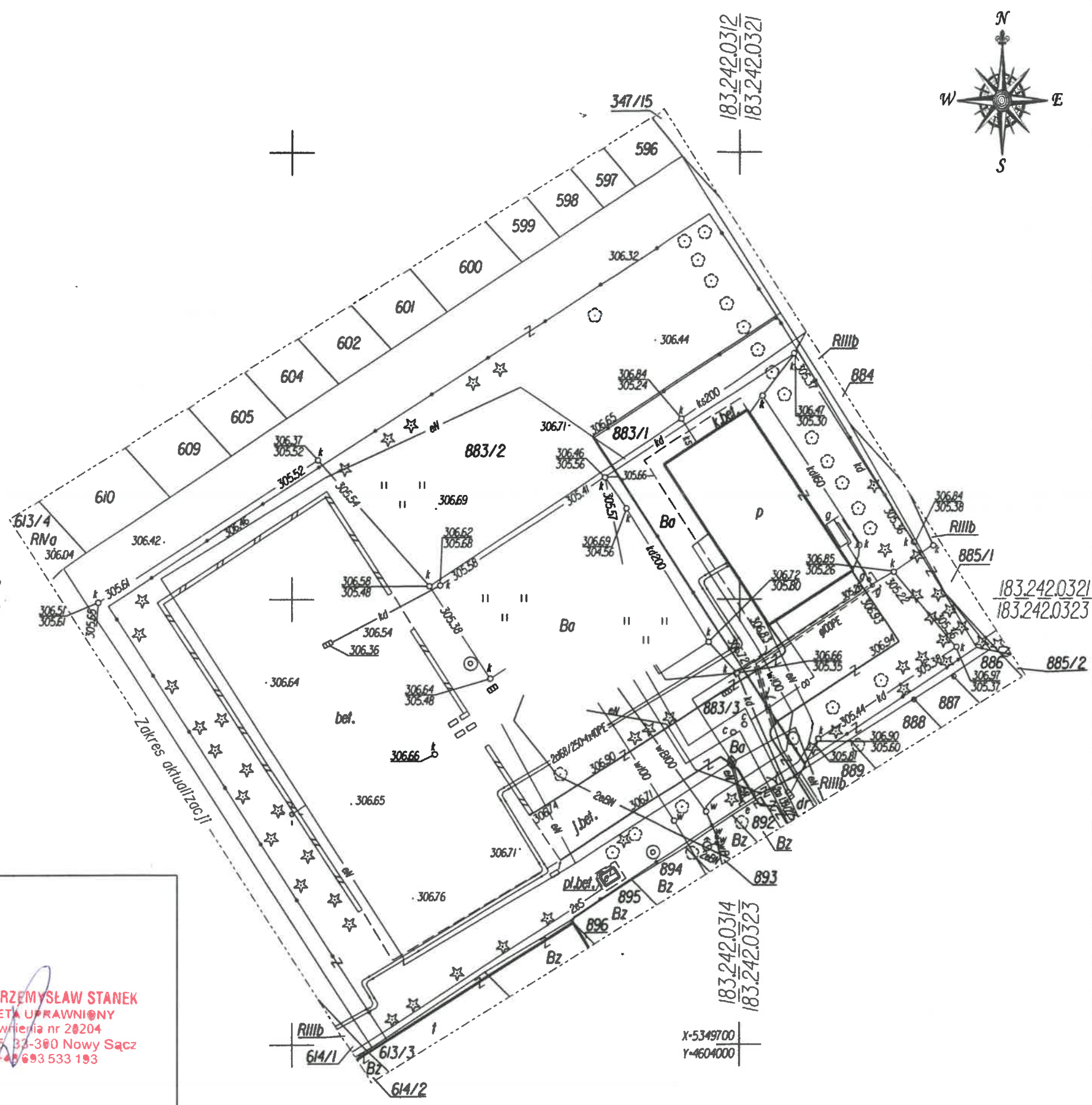

W zakresie opracowania istnieją projekty uzgodnione przez ZUDP w Nowym Sączu nr 1373/21  
 Wykonanie niniejszej mapy nie było poprzedzone ustaleniami dotyczącymi ewentualnych służebności gruntowych obciążających grunty położone w granicach projektowanej inwestycji budowlanej.  
 Mapa nie może służyć dla celów rozgraniczeniowych.  
 Nie wyklucza się istnienia w terenie innych nie wykazanych na niniejszej mapie urządzeń podziemnych, które nie były zgłoszone do inwentaryzacji lub o których brak jest informacji w zasobie geodezyjnym PODGIK.

**MAPA DO CELÓW PROJEKTOWYCH**  
**SKALA 1:500**

Powiat: nowosądecki  
 Miasto: Stary Sącz [ 121016\_4 ]  
 Obręb: Stary Sącz [ Nr 0015 ]  
 Dz.ewid.nr: 883/2  
 ID Pracy: GEO.6640.7859.2023  
 Pow.uz.: Ba = 0,4076ha

**WYKONAŁ:**  
 mgr inż. PRZEMYSŁAW STANEK  
 GEODETA UPRAWNIENY  
 Uprawnienia nr 20204  
 ul. Polna 5, 33-300 Nowy Sącz  
 tel. 693 533 193

1. Układ współrzędnych płaskich: "1965"  
 2. Poziom odniesienia: "Kronsztadt"  
 Data pomiaru i opracowania mapy: 0.8.2023r.

Nr. sek.: 183.242.0312, 183.242.0321  
 183.242.0323, 183.242.0314

X-5349700  
 Y-4604000